

Effizienzhaus S 10

EFS10/P-K+S45+H



HEINZ VON HEIDEN®
MASSIVHÄUSER

Illustrationen zeigen Ausstattungsvarianten - keinen Vertragsbestandteil. Das verwendete Bildmaterial stammt von Heinz von Heiden oder von fotolia.com. Der Leistungsumfang der angebotenen Produkte wird durch die mit dem Anbieter geschlossenen Verträge sowie dessen Allgemeine Geschäftsbedingungen und nicht durch diesen Prospekt bestimmt. Die Haftung für die Richtigkeit der Prospektangaben ist auf Vorsatz und grobe Fahrlässigkeit beschränkt.

Effizienzhaus S 10

EFS10/P-K+S45+H - Stand 15.01.2019



Spezifikationen

Ausführung:	freistehendes Einfamilienhaus
Abmessungen (L x B):	10,83 m x 9,08 m
Bebaute Fläche:	98,34 m ²
Umbauter Raum:	616,93 m ³
Dachform:	Satteldach 45°
Dachkonstruktion:	Kehlbalkendach
Drempel:	90 cm (Rohbaumaß)
Geschosse:	Erd- und Dachgeschoss
Geschosszahl:	1 (z. B. in Niedersachsen, Angabe vorbehaltlich der Einzelfallprüfung nach den jeweiligen Kriterien der Landesbauordnungen.)
Räume:	WOHNEN, KÜCHE, KIND I, KIND II, ELTERN, ANKLEIDE, BAD, GÄSTE-WC, HAR, DIELE
Wohnfläche:	138,80 m ² (nach WoFIV)
Netto-Grundfläche:	154,74 m ² (nach DIN 277)

- Weitere Haustyp-, Grundriss- oder Ausstattungsvarianten? ■
- Fragen Sie unseren Vertriebspartner ■

Wir beraten Sie : ■ Planen ■ Finanzieren ■ Bauen

Copyright: © 1995-2019 by Heinz von Heiden GmbH Massivhäuser, Chromstraße 12, 30916 Isernhagen (HB)

Alle Rechte vorbehalten. Kein Teil dieses Erzeugnisses und der dazugehörigen Dokumentation, auch auszugsweise, darf in irgendeiner Form (Druck, Fotokopie oder einem anderen Verfahren) ohne schriftliche Genehmigung der Heinz von Heiden GmbH Massivhäuser reproduziert oder unter Verwendung elektronischer Systeme verarbeitet, vervielfältigt oder verbreitet werden. Illustrationen zeigen Ausstattungsvarianten - keinen Vertragsbestandteil. Das verwendete Bildmaterial stammt von Heinz von Heiden oder von fotolia.com.

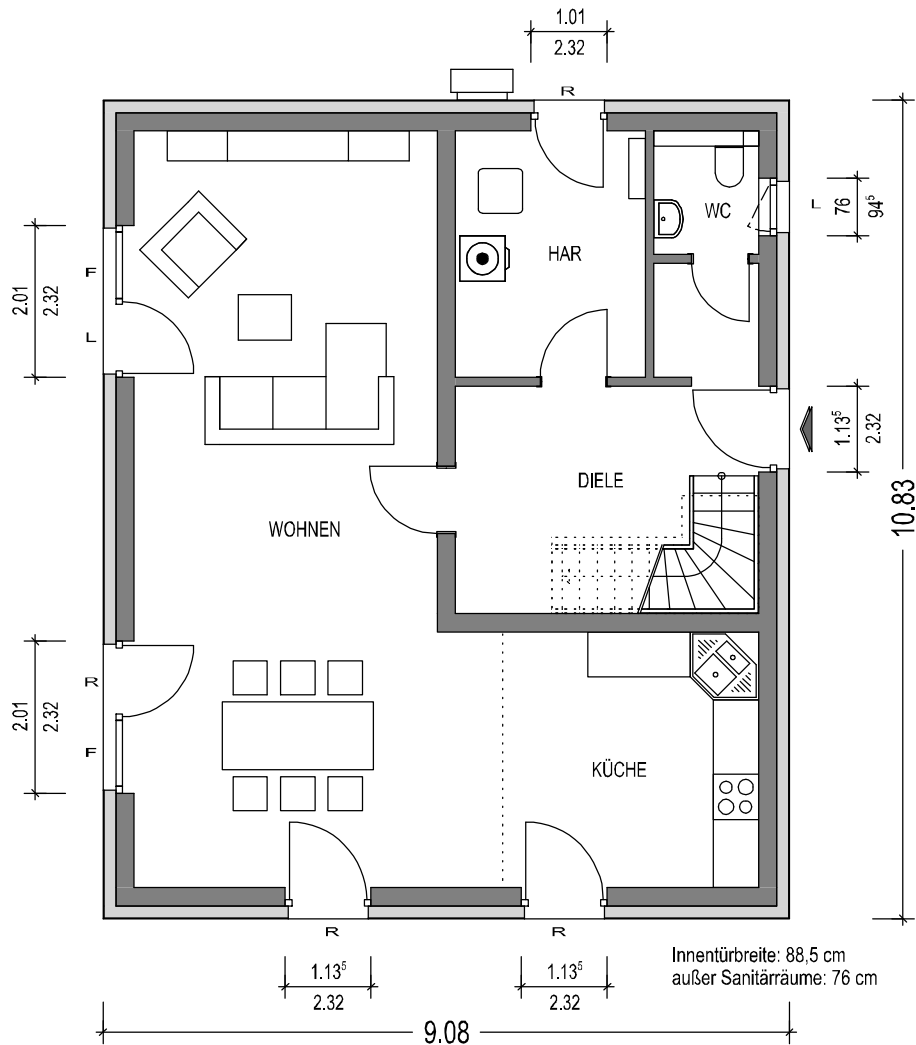

Räume	Wohnfläche nach WoFIV	Grundfläche nach DIN 277
WOHNEN	43.53 m ²	42.67 m ²
KÜCHE	11.49 m ²	11.31 m ²
GÄSTE-WC	2.18 m ²	2.18 m ²
DIELE	11.69 m ²	13.99 m ²
HAR	8.18 m ²	8.01 m ²
GESAMT	77.07 m²	78.15 m²

Ermittlung der Flächen nach Fertigmaßen der Räume (Rohbau abzügl. Putz 1,5 cm)

Ort, Datum

Auftraggeber (Bauherren)

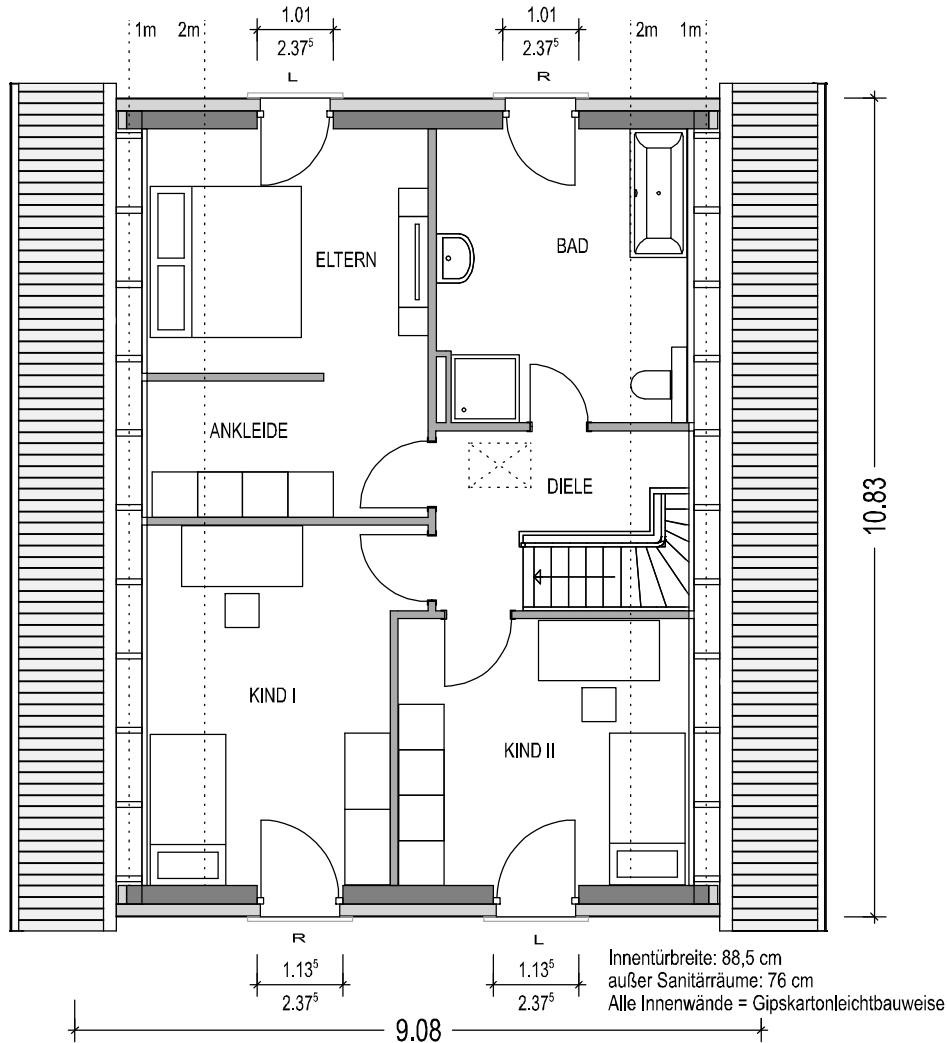

Räume	Wohnfläche nach WoFIV	Grundfläche nach DIN 277
ELTERN	13.90 m ²	16.22 m ²
ANKLEIDE	3.74 m ²	5.13 m ²
KIND I	14.78 m ²	18.26 m ²
KIND II	12.82 m ²	15.35 m ²
BAD	11.26 m ²	12.45 m ²
DIELE	5.24 m ²	9.19 m ²
GESAMT	61.73 m²	76.59 m²

Ermittlung der Flächen nach Fertigmaßen der Räume (Rohbau abzügl. Putz 1,5 cm)

Auftraggeber (Bauherren)

Ort, Datum

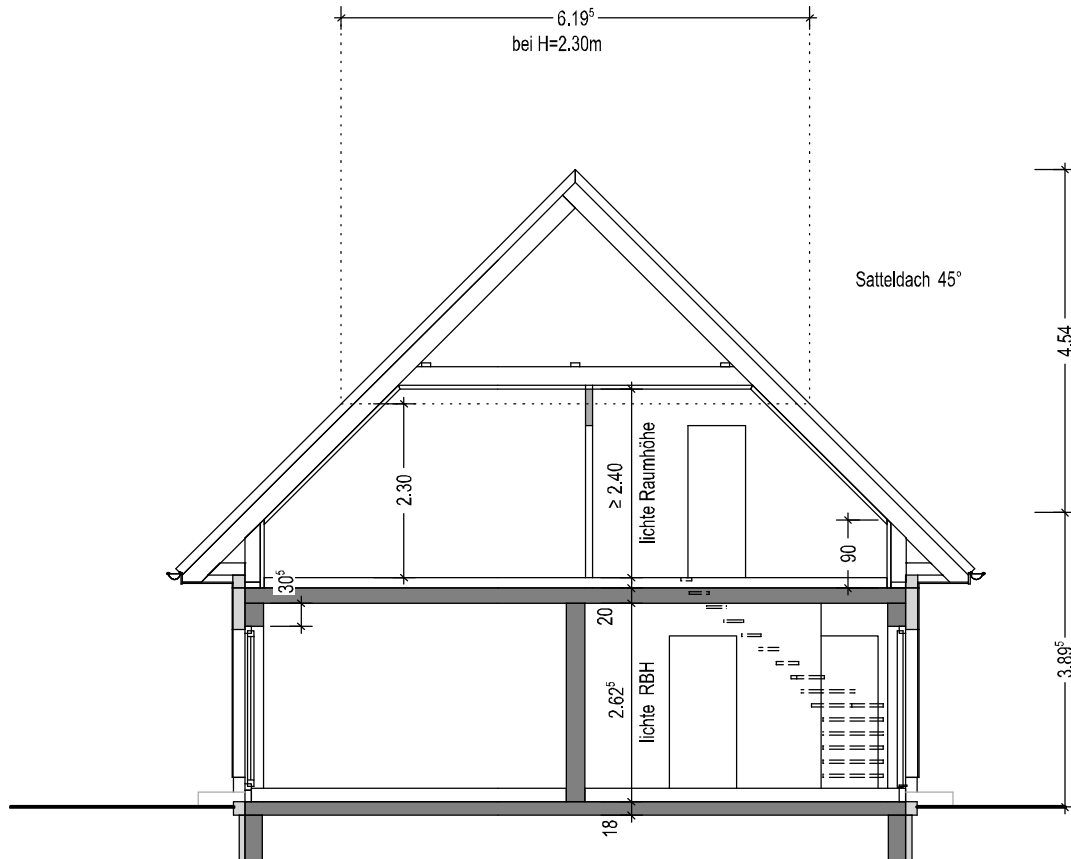

[Empty box for signature]

Ort, Datum

[Empty box for signature]

Auftraggeber (Bauherren)

[Empty box for signature]

Ort, Datum

[Empty box for signature]

Auftraggeber (Bauherren)



[Empty rectangular box for signature]

Ort, Datum

[Empty rectangular box for signature]

Auftraggeber (Bauherren)

[Empty rectangular box for signature]

Ort, Datum

[Empty rectangular box for signature]

Auftraggeber (Bauherren)

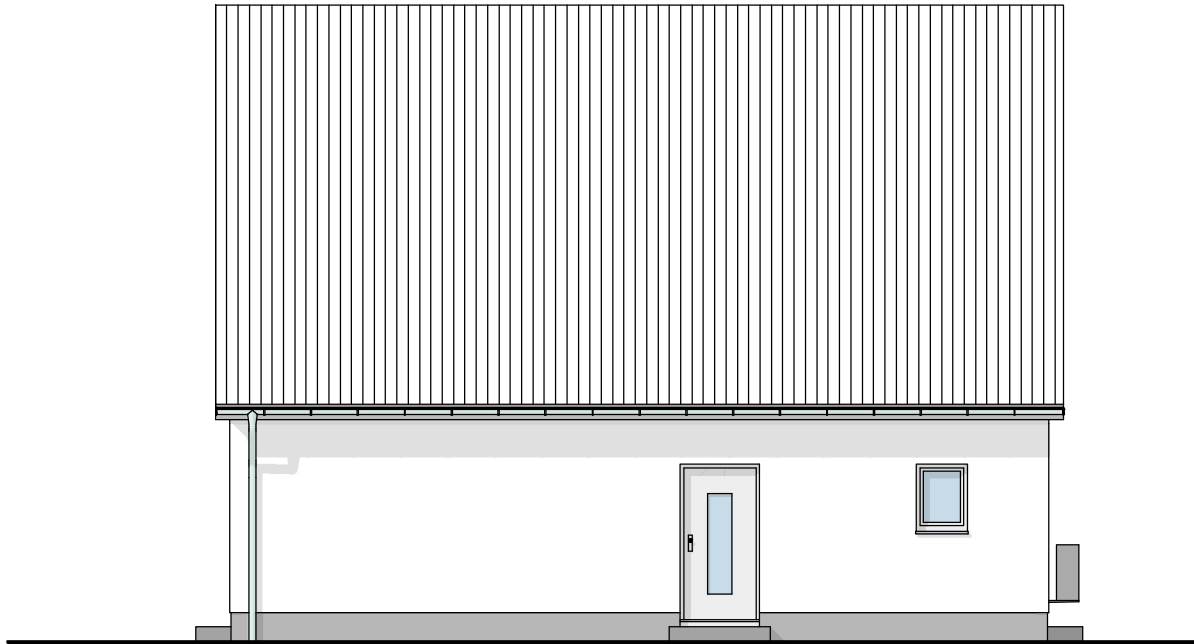

[Empty rectangular box for signature]

Ort, Datum

[Empty rectangular box for signature]

Auftraggeber (Bauherren)

[Empty rectangular box for signature]

Ort, Datum

[Empty rectangular box for signature]

Auftraggeber (Bauherren)



[Empty rectangular box for signature]

Ort, Datum

[Empty rectangular box for signature]

Auftraggeber (Bauherren)

[Empty rectangular box for signature]

Ort, Datum

[Empty rectangular box for signature]

Auftraggeber (Bauherren)

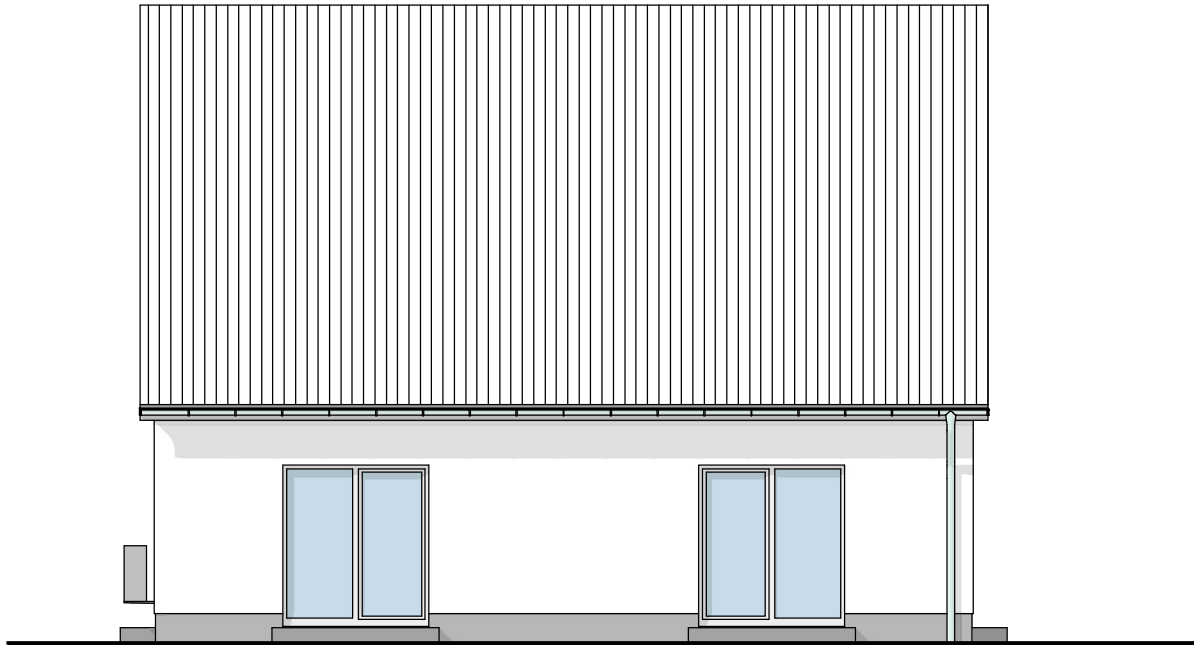

[Empty rectangular box for signature]

Ort, Datum

[Empty rectangular box for signature]

Auftraggeber (Bauherren)

[Empty rectangular box for signature]

Ort, Datum

[Empty rectangular box for signature]

Auftraggeber (Bauherren)